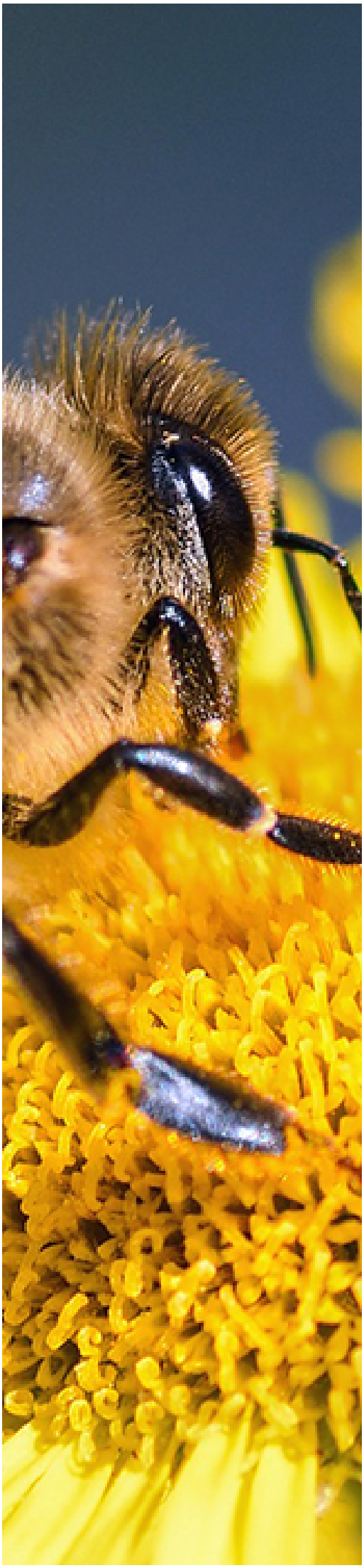

DIA MUNDIAL DE LES ABELLES

20 DE MAIG - PROGRAMA:

19, 20 i 21 de maig del 2023

19 de maig

Celebració del Dia Mundial de les abelles
Activitats diverses a l'escola d'Alcover (divulgació de les abelles, taller de fumadors, taller de la mel, observació de les abelles...)
VII Concurs de dibuix "Dia Mundial de les abelles"
Lloc: CEIP Mare de Déu del Remei (Alcover)

---

20 de maig

Celebració de la diada
III Concurs "les millors mels catalanes", organitzat per associacions d'apicultors i sindicats agraris. Al acabar, entrega de premis per Joan Gòdia (Director general d'Empreses Agroalimentàries, Qualitat i Gastronomia)
Seguidament, taula rodona i tast dirigit de mels
Lloc: Mercat de Santa Caterina (Barcelona)
Hora: 10:00h

---

21 de maig

Celebració del Dia Mundial de les Abelles amb un esmorzar de pagès. Seguidament música en directe cançó "Les abelles" cantada per Neus, la cantant de SOM MAINADA
Visita al Museu de la Mel (PORTES OBERTES), xerrades, degustació, música i altres activitats.
Lloc: La Casa Museu de la Mel (Alcover, C-37)
Hora: 10:00h

Organitza

Col·labora