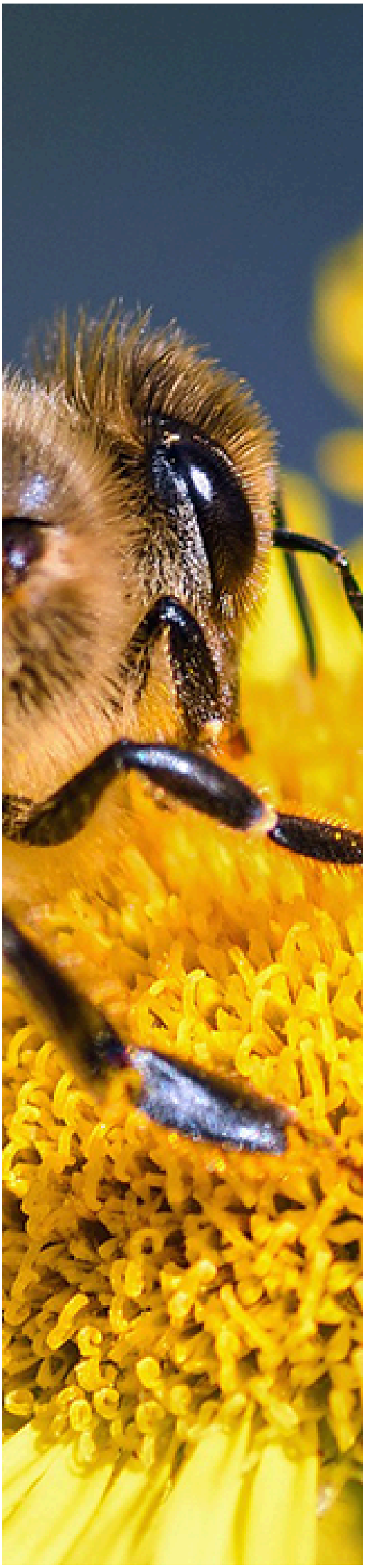

JORNADES REDICAT

DIA MUNDIAL DE LES ABELLES 20 DE MAIG - PROGRAMA:

17, 18, 19 i 20 de maig del 2026

17 de maig

SANTUARI DE LES ABELLES

11:00 h – Ruta API-BOTÀNICA (Joan Pino Vilalta-ecolèg)
11:30 h – Visita guiada al Santuari de les Abelles (Joan Mª Llorens Molné-apicultor)
12:00 h – APITAPA “Tast de delícies amb mel”
14:00 h – Dinar al centre LA CASA MUSEU DE LA MEL
15:30 h – Fi de l’activitat i acomiadament

Inscripció: melelremei@gmail.com / 675125820

---

18 de maig

ESCOLA I ABELLES

Presentació del projecte REDICAT
Activitats diverses a l'escola d'Alcover (divulgació de les abelles, taller de fumadors, taller de la mel, observació de les abelles...)
X Concurs de dibuix "Dia Mundial de les abelles"

Lloc: CEIP Mare de Déu del Remei (Alcover)

---

19 de maig

17:00 h – Visita a l’exposició del PROJECTE REDICAT al Cercle d’Amics d’Alcover (125è aniversari)

Col·laboració i sinergia amb Fundació la Caixa i el PROJECTE REDICAT

---

20 de maig

MEL, DEL RUSC AL PLAT

Jornada de celebració del Dia Mundial de les Abelles (Sala d'actes de La Casa de l'Agricultura (BCN))

17:00 h Conferència sobre les abelles i Tast de mels, organitzat per QUALIVIDA (Hotel d’Entitats)

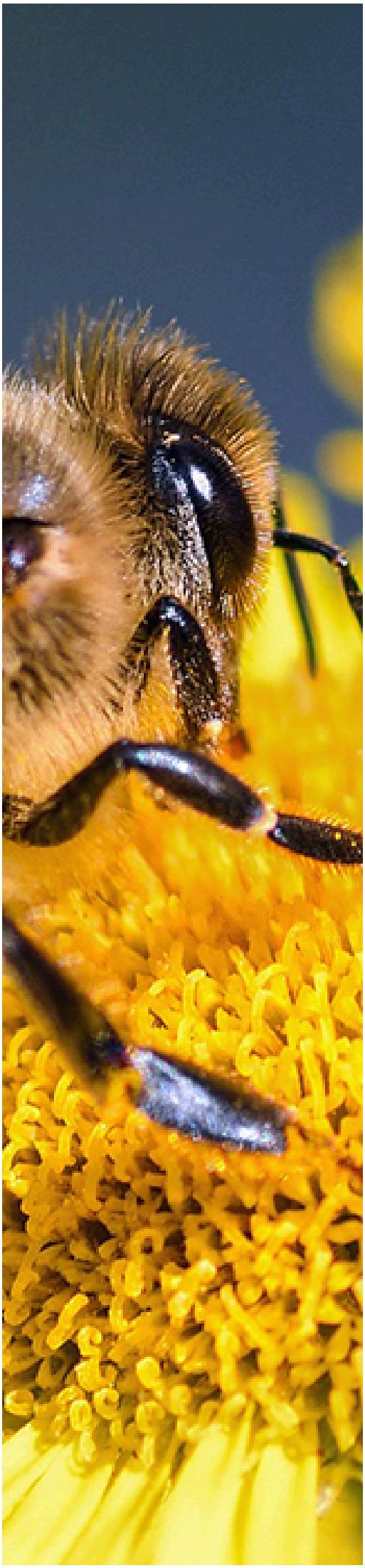

JORNADES REDICAT

DIA MUNDIAL DE LES ABELLES 20 DE MAIG - PROGRAMA:

17, 18, 19 i 20 de maig del 2026

Organitza

Associació d'Amics de les Abelles de les Muntanyes de Prades i Poblet

REDICAT APES SERVAMUS

QV Associació Qualivida www.qualivida.org

Col·labora

CaixaBank

Cator.

MUSEU TERRA L'Espluga de Francolí

FUNDACIÓ CARULLA

MUSEU D'ALCOVER

ESCOLA ALCOVER MdRemei

Diputació Tarragona

Generalitat de Catalunya Departament d'Agricultura, Ramaderia, Pesca, Alimentació i Medi Natural

JOVES AGRICULTORS I RAMADERS DE CATALUNYA

Mel el Remei

REGIÓ MUNDIAL DE LA GASTRONOMIA CATALUNYA 2025

SOM GASTRONOMIA